



PATRIMÓNIO RURAL

Paisagens Culturais

Dia Internacional dos Monumentos e Sítios

18 de Abril 2010

www.igespar.pt

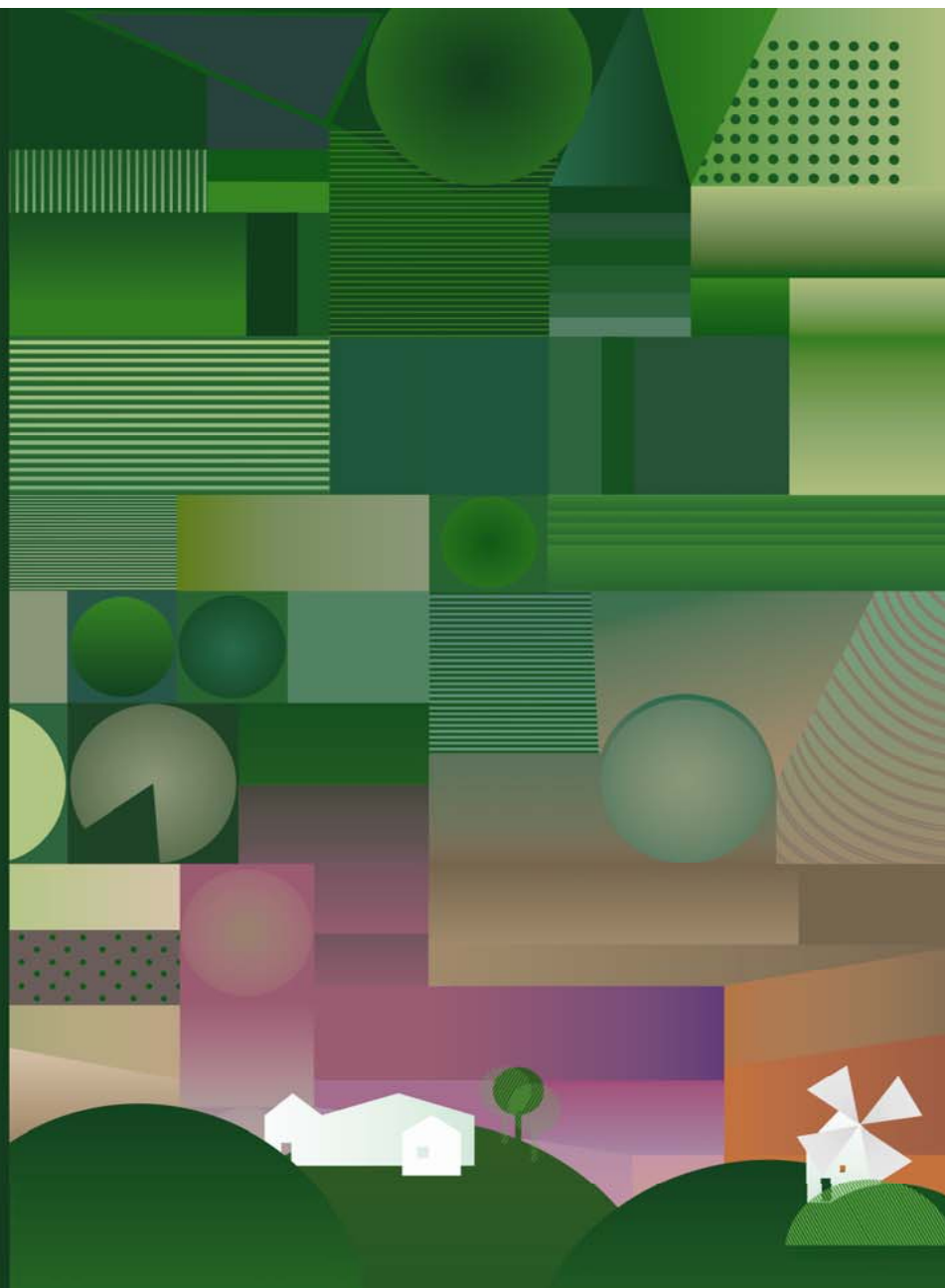

LOCALIDADE	MONUMENTO SÍTIO LOCAL	DIA HORÁRIO	EVENTO ACTIVIDADE	PÚBLICO-ALVO	ORGANIZAÇÃO	PARTICIPAÇÃO APOIOS	INFORMAÇÕES INSCRIÇÕES
ALCOBAÇA	Mosteiro de Alcobaca (exterior)	18 de Abril 10h00 - 18h00	Agricultura Biológica Espaço dedicado a uma mostra de agricultura biológica com utilização de diversas sementes, plantas aromáticas e medicinais e respectivas técnicas de cultivo	Público em geral	IGESPAR, I.P. Mosteiro de Alcobaca	Serviço Educativo do Mosteiro de Alcobaca e "Pequena Terra - Actividades Eco-Pedagógicas e de Lazer"	T. 262 505 120 / 8
ALCOBAÇA	Mosteiro de Alcobaca (exterior)	18 de Abril 10h00 - 18h00	Energias Alternativas Aprendizagem das energias alternativas com recurso a maquetas e outros objectos	Público em geral	IGESPAR, I.P. Mosteiro de Alcobaca	Serviço Educativo do Mosteiro de Alcobaca e "Pequena Terra - Actividades Eco-Pedagógicas e de Lazer"	T. 262 505 120 / 8
ALCOBAÇA	Mosteiro de Alcobaca (exterior)	18 de Abril 10h00 - 18h00	Reciclagem Mostra das técnicas de reciclagem	Público em geral	IGESPAR, I.P. Mosteiro de Alcobaca	Serviço Educativo do Mosteiro de Alcobaca e "Pequena Terra - Actividades Eco-Pedagógicas e de Lazer"	T. 262 505 120 / 8
ALCOBAÇA	Mosteiro de Alcobaca (exterior)	18 de Abril 10h00 - 18h00	Bird Wathching Introdução ao <i>Bird Wathching</i> . Pequeno espaço onde crianças e adultos poderão observar várias espécies de aves	Público em geral	IGESPAR, I.P. Mosteiro de Alcobaca	Serviço Educativo do Mosteiro de Alcobaca e "Pequena Terra - Actividades Eco-Pedagógicas e de Lazer"	T. 262 505 120 / 8

LOCALIDADE	MONUMENTO SÍTIO LOCAL	DIA HORÁRIO	EVENTO ACTIVIDADE	PÚBLICO-ALVO	ORGANIZAÇÃO	PARTICIPAÇÃO APOIOS	INFORMAÇÕES INSCRIÇÕES
ALCOBAÇA	Mosteiro de Alcobaca (exterior)	18 de Abril 10h00 - 18h00	Animais de Quinta Espaço de exposição de animais de quinta	Público em geral	IGESPAR, I.P. Mosteiro de Alcobaca	Serviço Educativo do Mosteiro de Alcobaca e "Pequena Terra - Actividades Eco-Pedagógicas e de Lazer"	T. 262 505 120 / 8
ALCOBAÇA	Mosteiro de Alcobaca (exterior)	18 de Abril 10h00 - 18h00	Passeio de Burro Realização de um pequeno passeio de burro	Público em geral	IGESPAR, I.P. Mosteiro de Alcobaca	Serviço Educativo do Mosteiro de Alcobaca e "Pequena Terra - Actividades Eco-Pedagógicas e de Lazer"	T. 262 505 120 / 8
ALCOBAÇA	Mosteiro de Alcobaca (exterior)	18 de Abril 10h00 - 18h00	Jogos Ecológicos Realização de vários jogos com recurso a materiais recicláveis	Público em geral	IGESPAR, I.P. Mosteiro de Alcobaca	Serviço Educativo do Mosteiro de Alcobaca e "Pequena Terra - Actividades Eco-Pedagógicas e de Lazer"	T. 262 505 120 / 8
ALCOBAÇA	Mosteiro de Alcobaca (exterior)	18 de Abril 10h00 - 18h00	Jogos Tradicionais Pequeno espaço de interacção com jogos tradicionais	Público em geral	IGESPAR, I.P. Mosteiro de Alcobaca	Serviço Educativo do Mosteiro de Alcobaca e "Pequena Terra - Actividades Eco-Pedagógicas e de Lazer"	T. 262 505 120 / 8
ALCOBAÇA	Mosteiro de Alcobaca (exterior)	18 de Abril 10h00 - 18h00	Stands com jovens e animadores Demonstração de actividades manuais desenvolvidas pelos Monges de Cister, designadamente a agricultura	Público em geral	Paróquia de Alcobaca; IGESPAR, I.P. / Mosteiro de Alcobaca	Câmara Municipal de Alcobaca	T. 262 505 120 / 8

LOCALIDADE	MONUMENTO SÍTIO LOCAL	DIA HORÁRIO	EVENTO ACTIVIDADE	PÚBLICO-ALVO	ORGANIZAÇÃO	PARTICIPAÇÃO APOIOS	INFORMAÇÕES INSCRIÇÕES
ALCOBAÇA	Mosteiro de Alcobaça (exterior)	18 de Abril 14h30	Teatro de Marionetas Teatro Tradicional Português de Marionetas - "D. Roberto"	Público em geral	IGESPAR, IP Mosteiro de Alcobaça	Serviço Educativo do Mosteiro de Alcobaça e S.A. Marionetas	T. 262 505 120 / 8
ALCOBAÇA	Mosteiro de Alcobaça (exterior)	18 de Abril 18h30	Concerto de Encerramento Concerto de música de câmara por professores de Música da Academia de Música de Alcobaça	Público em geral	IGESPAR, IP Mosteiro de Alcobaça	Serviço Educativo do Mosteiro de Alcobaça e Academia de Música de Alcobaça	T. 262 505 120 / 8
BATALHA	Mosteiro da Batalha, Quinta da Cerca e Quinta da Várzea	17 de Abril 14h30 - 17h00	Lavoura, região e paisagem. As Quintas da Cerca e da Várzea do Mosteiro da Batalha Visita comentada aos vestígios das duas quintas referidas, seu papel na economia conventual local, e importância para a saúde dos religiosos de clausura, na inauguração de uma ideia nova de paisagem e de uma nova espiritualidade	Público em geral	IGESPAR, I.P. Mosteiro da Batalha	Câmara Municipal da Batalha Rádio Batalha Jornal da Batalha Notícias da Golpilheira	T. 244 765 497

LOCALIDADE	MONUMENTO SÍTIO LOCAL	DIA HORÁRIO	EVENTO ACTIVIDADE	PÚBLICO-ALVO	ORGANIZAÇÃO	PARTICIPAÇÃO APOIOS	INFORMAÇÕES INSCRIÇÕES
BATALHA	Mosteiro da Batalha	18 de Abril 14h30 - 16h00	Arquitectura, saúde e natureza no mosteiro Visita comentada às representações botânicas existentes no Mosteiro, seguida de comentários sobre o papel da natureza no interior do mesmo. Neste contexto, será abordado o tema das boticas e enfermarias conventuais	Público em geral	IGESPAR, I.P. Mosteiro da Batalha	Rádio Batalha Jornal da Batalha Notícias da Golpilheira	T. 244 765 497
BATALHA	Mosteiro da Batalha	18 de Abril 16h30 - 18h00	Grafitos antigos do Mosteiro da Batalha Visita comentada aos grafitos do Mosteiro da Batalha datáveis dos séculos XV e XVI	Público em geral	IGESPAR, I.P. Mosteiro da Batalha	Casa Museu João Soares Rádio Batalha Jornal da Batalha Notícias da Golpilheira	T. 244 765 497
LISBOA	Mosteiro dos Jerónimos	18 de Abril 10h30 - 12h30	A'cerca do Mosteiro Visita exploratória, em que se aborda a vida monacal e a auto-sustentabilidade do mosteiro através da sua cerca/quinta, seguida de uma actividade lúdico-pedagógica relacionada com o tema	Famílias com crianças dos 4 aos 10 anos	IGESPAR, I.P. Equipa de animação pedagógica do Mosteiro dos Jerónimos e Torre de Belém e Dra. Mafalda Magalhães de Barros		Marcação prévia às segundas-feiras até 12 de Abril Máximo 25 participantes T. 213 620 034 TM. 965 503 841

LOCALIDADE	MONUMENTO SÍTIO LOCAL	DIA HORÁRIO	EVENTO ACTIVIDADE	PÚBLICO-ALVO	ORGANIZAÇÃO	PARTICIPAÇÃO APOIOS	INFORMAÇÕES INSCRIÇÕES
LISBOA	Mosteiro dos Jerónimos	18 de Abril 11h00	Concerto - Vox Laci	Público em geral	IGESPAR, I.P. Serviço Educativo do Mosteiro dos Jerónimos e Torre de Belém		T. 213 620 034
LISBOA	Mosteiro dos Jerónimos	18 de Abril 14h00 - 16h30	Reis e Rainhas no Mosteiro Visita exploratória, em que se abordam as personagens históricas ligadas ao mosteiro, seguida de uma actividade lúdico-pedagógica relacionada com o tema	Famílias com crianças dos 4 aos 10 anos	IGESPAR, I.P. Equipa de animação pedagógica do Mosteiro dos Jerónimos e Torre de Belém		Marcação prévia às segundas-feiras até 12 de Abril Máximo 25 participantes T. 213 620 034 TM. 965 503 841
LISBOA	Panteão Nacional	18 de Abril 10h00	Viagem a Alfama* Percurso pedestre com animação que se inicia no Panteão Nacional e em que o escritor Almeida Garrett desvenda os segredos de Alfama e da água. *A actividade só se realizará se as condições atmosféricas o permitirem	Público em geral (maiores de 8 anos)	IGESPAR, I.P. Panteão Nacional e Museu da Água da EPAL		Marcação prévia até 16 de Abril N.º mínimo de participantes T. 218 854 820 T. 218 100 215 F. 218 854 839 panteao@igespar.pt

LOCALIDADE	MONUMENTO SÍTIO LOCAL	DIA HORÁRIO	EVENTO ACTIVIDADE	PÚBLICO-ALVO	ORGANIZAÇÃO	PARTICIPAÇÃO APOIOS	INFORMAÇÕES INSCRIÇÕES
LISBOA	Panteão Nacional	18 de Abril 10h30	Panteão Nacional história e segredos Visita comentada ao monumento	Público em geral	IGESPAR, I.P. Panteão Nacional		Marcação prévia até 16 de Abril N.º mínimo de participantes T. 218 854 820 T. 218 100 215 F. 218 854 839 panteao@igespar.pt
LISBOA	Panteão Nacional	18 de Abril 10h30	À Descoberta de Lisboa no 28* Percurso realizado no eléctrico 28. Inicia-se nos Prazeres percorre algumas das zonas mais antigas de Lisboa abordando os principais pontos de interesse e termina no Panteão Nacional *A actividade só se realizará se as condições atmosféricas o permitirem	Público em geral (maiores de 8 anos)	IGESPAR, I.P. Panteão Nacional	CARRIS	Marcação prévia até 16 de Abril N.º mínimo de participantes T. 218 854 820 T. 218 100 215 F. 218 854 839 panteao@igespar.pt
LISBOA	Panteão Nacional	18 de Abril 14h30 16h15	A República: Paisagens Culturais Mostra de trabalhos e actuações musicais que assinalam o Centenário da Implantação da República no âmbito do projecto <i>A minha Escola Adopta o Panteão Nacional</i>	Público em geral	IGESPAR, I.P. Panteão Nacional; Centro de Educação e Desenvolvimento D. Maria Pia; Centro de Educação e Desenvolvimento D. Nuno Álvares Pereira e Orquestra Metropolitana de Lisboa		Marcação prévia até 16 de Abril N.º mínimo de participantes T. 218 854 820 T. 218 100 215 F. 218 854 839 panteao@igespar.pt

LOCALIDADE	MONUMENTO SÍTIO LOCAL	DIA HORÁRIO	EVENTO ACTIVIDADE	PÚBLICO-ALVO	ORGANIZAÇÃO	PARTICIPAÇÃO APOIOS	INFORMAÇÕES INSCRIÇÕES
LISBOA	Torre de Belém	18 de Abril 15h00	Cortejo - Kola San Jon (Cabo Verde) Um cruzamento de culturas dos escravos africanos e dos portugueses que colonizaram as ilhas	Público em geral	IGESPAR, I.P. Serviço Educativo do Mosteiro dos Jerónimos e Torre de Belém	Exército Português e restaurante Mc Donald's de Belém	T. 213 620 034
PESO DA RÉGUA	Museu do Douro	18 de Abril 10h30	Mesa Redonda Património Rural: território e paisagem como recurso cultural 10h30 - Mesa Redonda 14h30 - Visita guiada a locais património rural da região	Público em geral	IGESPAR ICOMOS DRCN CCDRN Missão do Douro Museu do Douro		Inscrições prévias e limitadas à capaci- dade da sala T. 254 310 190 geral@museudo douro.pt
PESO DA RÉGUA	Museu do Douro	18 de Abril 10h30 - 12h00	Património Rural: território e paisagem como recurso cultural Visita orientada às exposições "Memória da Terra do Vinho" e "Rios Douro"	Público juvenil	IGESPAR ICOMOS DRCN CCDRN Missão do Douro Museu do Douro		T. 254 310 190 geral@museudo douro.pt
TOMAR	Convento de Cristo	18 de Abril 9h30 - 17h30	Aqueduto do Convento, Percursos de Água Visita Especial Temática ao Aqueduto do Convento e suas nascentes. Durante o percurso será abordada a temática Património Rural/Paisagens Culturais	Público em geral	IGESPAR, I.P. Convento de Cristo	ADIRN - Associação de Desenvolvimento Integrado do Ribatejo Norte	T. 249 315 090/89

LOCALIDADE	MONUMENTO SÍTIO LOCAL	DIA HORÁRIO	EVENTO ACTIVIDADE	PÚBLICO-ALVO	ORGANIZAÇÃO	PARTICIPAÇÃO APOIOS	INFORMAÇÕES INSCRIÇÕES
TOMAR	Convento de Cristo	18 de Abril 11h00	Mãos na terra Actividades ao ar livre versando temas da defesa do ambiente. Apresentação dos projectos Horta Pedagógica e Jardim Aromático	Famílias com crianças de idade escolar	IGESPAR, I.P. Convento de Cristo	Escola Stª Maria do Olival Agrupamento Escolar Nuno Alvares	T. 249 345 010/89
TOMAR	Convento de Cristo	18 de Abril 15h00	Da Cidade ao Convento pelo lugar dos Sete Montes Visita especial temática, ligando a cidade ao Convento através do espaço que foi outrora a Cerca do Convento de Cristo	Famílias	IGESPAR, I.P. Convento de Cristo		T. 249 345 010/89
VILA NOVA DE FOZ CÔA	Parque Arqueológico do Vale do Côa, núcleo de arte rupestre da Canada do Inferno e Douro Vinhateiro	18 de Abril 9h30	Entre a Arte Rupestre e o Douro Vinhateiro Visita ao núcleo da Canada do Inferno (partida da Sede do Parque Arqueológico do Vale do Côa). Viagem por dois patrimónios mundiais paisagem cultural que remonta a distintas cronologias, diferentes modos de apropriação do espaço. Hoje um espaço rural, monumentalizado pela arte rupestre que enquadra o curso do Côa, e pelos socalcos que ornaram as encostas do Douro Superior	Público em geral	IGESPAR, I.P. Parque Arqueológico do Vale do Côa e Câmara Municipal de Vila Nova de Foz Côa	Apoios: empresas de animação turística locais	Marcação prévia até 15 de Abril Limite de inscrições: 40 participantes T. 279 768 260/1 F. 279 768 270 visitas.pavc@igespar.pt

LOCALIDADE	MONUMENTO SÍTIO LOCAL	DIA HORÁRIO	EVENTO ACTIVIDADE	PÚBLICO-ALVO	ORGANIZAÇÃO	PARTICIPAÇÃO APOIOS	INFORMAÇÕES INSCRIÇÕES
VILA NOVA DE FOZ CÔA	Parque Arqueológico do Vale do Côa, núcleo de arte rupestre da Canada do Inferno e Douro Vinhateiro	18 de Abril 13h00	Entre a Arte Rupestre e o Douro Vinhateiro Visita de Barco pelo Douro Vinhateiro, incluindo almoço (gastronomia regional). Viagem por dois patrimónios mundiais paisagem cultural que remonta a distintas cronologias, diferentes modos de apropriação do espaço. Hoje um espaço rural, monumentalizado pela arte rupestre que enquadra o curso do Côa, e pelos socalcos que ornam as encostas do Douro Superior	Público em geral	IGESPAR, I.P. Parque Arqueológico do Vale do Côa e Câmara Municipal de Vila Nova de Foz Côa	Empresas de animação turística locais	Marcação prévia até 15 de Abril Limite de inscrições: 40 participantes T. 279 768 260/1 F. 279 768 270 visitas.pavc@igespar.pt